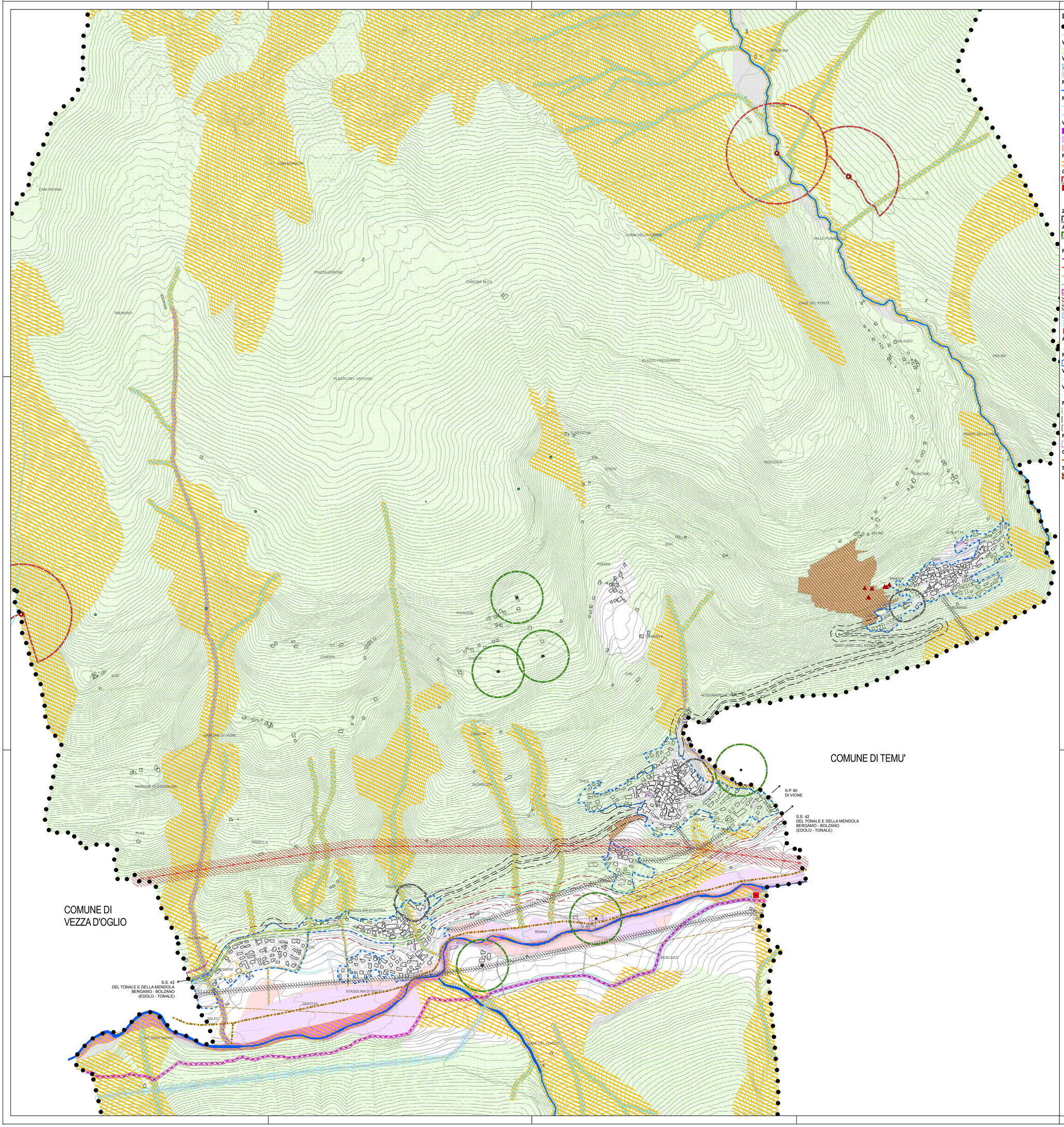

LEGENDA

- Confine comunale
- Aggiornamento cartografico provvisorio al luglio 2012

Vincolo idrogeologico 3 giugno 1937
- Ambiti interessati dal vincolo idrogeologico

Vincoli di polizia idraulica
- Fasce di rispetto del reticolo idrico
- Fascia di rispetto del Fiume Oglio (R.D. n. 253/1904 e D.G.R. n 7/7868 del 2002 e successive modifiche)

Reticolo idrico principale
- Fiume Oglio, Torrente Vallaro, Torrente Fiumeclo

Reticolo idrico minore
- Reticolo idrografico minore
- Corsi d'acqua intubati

Vincoli derivanti dalla pianificazione di bacino (PAI) - Aree allagabibili
- Con tempo di ritorno pari a 10 anni, a pericolosità molto elevata (area Ee del PAI)
- Con tempo di ritorno pari a 200 anni, a pericolosità elevata (area Eb del PAI)
- Con tempo di ritorno pari a 500 anni, a pericolosità media o moderata (area Em del PAI)

Fattibilità geologica
- Fattibilità geologica (classe 4)

Captazioni ad uso idropotabile
- ZR Zona di rispetto R = 200 m
- ZTA Zona di Tutela Assoluta R = 10 m
- Captazioni ad uso idropotabile (sorgenti)
- Acquedotti rurali

Zona di rispetto cimiteriale
- Zone di rispetto cimiteriali

Allevamenti
- Distanze da allevamenti 100 m
- Localizzazione allevamenti

Reti tecnologiche
- Tracciato linea elettrica Alta Tensione Sonico-Temù - progetto interramento - (132 kV)
- Tracciato linea elettrica Alta Tensione - esistente - (220 kV)
- Tracciato linea elettrica Alta Tensione - fuori servizio - (132 kV)
- Tracciato linee elettriche Media Tensione - esistente - (15 kV)
- Fascia di rispetto linea elettrica Alta Tensione Sonico-Temù - progetto interramento = 5 m per lato
- Fasce di rispetto linea elettrica Alta Tensione = 29 m per lato
- Fasce di rispetto linee elettriche Media Tensione = 10 m per lato
- Tracciato canale Edison
- Fascia di rispetto bacino centrale idroelettrica e canale Edison = 10 m per lato
- Bacino ex centrale idroelettrica Edison

Antenne telecomunicazioni
- Antenne radio televisive e per la telefonia mobile

Perimetrazione del centro abitato ai sensi dell'art.4 D.Lgs 30/04/92 n.285
- Delimitazione centro abitato

Viabilità in progetto
- Tracciati viabilità in progetto

Viabilità da riqualificare
- Allargamenti stradali

Fasce di rispetto stradali
- Fascia di rispetto - 10 m
- Fascia di rispetto - 20 m
- Fascia di rispetto - 30 m

Fascia di rispetto stradale in progetto
- Fascia di rispetto stradale in progetto (nuovo svincolo S.S. n.42)

Collettore fognario
- Tracciato collettore fognario

Soprassuoli percorsi dal fuoco - Delib.C.C. n.59/2011
- Soprassuoli percorsi dal fuoco

COMUNE di VIONE
Provincia di Brescia

PIANO DI GOVERNO DEL TERRITORIO

PIANO DELLE REGOLE

Mauro Testini - *Sindaco*
dott. Onofrio Faforio - *Segretario comunale*
arch. Giovanni Cigognetti - *Progettista*

arch. Lucia Massioli - *collaboratore*
Livio Cassa - grafica

VINCOLI AMMINSTRATIVI

ELABORATO MODIFICATO A SEGUITO DELLA RETTIFICA 2 - DELIBERA C.C. N..... DEL ..../..../.....

fase:	APPROVAZIONE
scala:	1 : 5.000
data:	marzo 2013
aggiornamenti:	dicembre 2013

numero tavola	documento
8.2	**377.113.12.13**

NORD

Rilievo aerofotogrammetrico, ripresa aerea del 17 agosto 2008 con aggiornamenti luglio 2012 a cura dello Studio Cigognetti Piccardi Vitale - Lonato (n.G. BS).
Rappresentazione nella proiezione conforme di Gauss Boaga eseguito ai sensi della legge 2-2-1960 n. 68 e del D.P.R. 24-08-2001, n. 367. Direzione lavori e collaudo Ufficio Cartografico della Provincia di Brescia Ingrandimento (G.M. map): 1:100.000 Sez. 19 - 20.
Esecuzione: Rossi Bella s.r.l. (BS).
software: ESRI arcview 9.2

Studio associato arch. Giovanni Cigognetti - arch. Michele Piccardi - ing. Clara Vitale - Lonato d'G (Bs)
località San Polo - tel/fax 030-9913807 - e-mail studio@cipiv.it

Tutti i diritti di riproduzione e restituzione/consegna riservati