

ESTRATTO CARTOGRAFICO AREA MORTIROLO

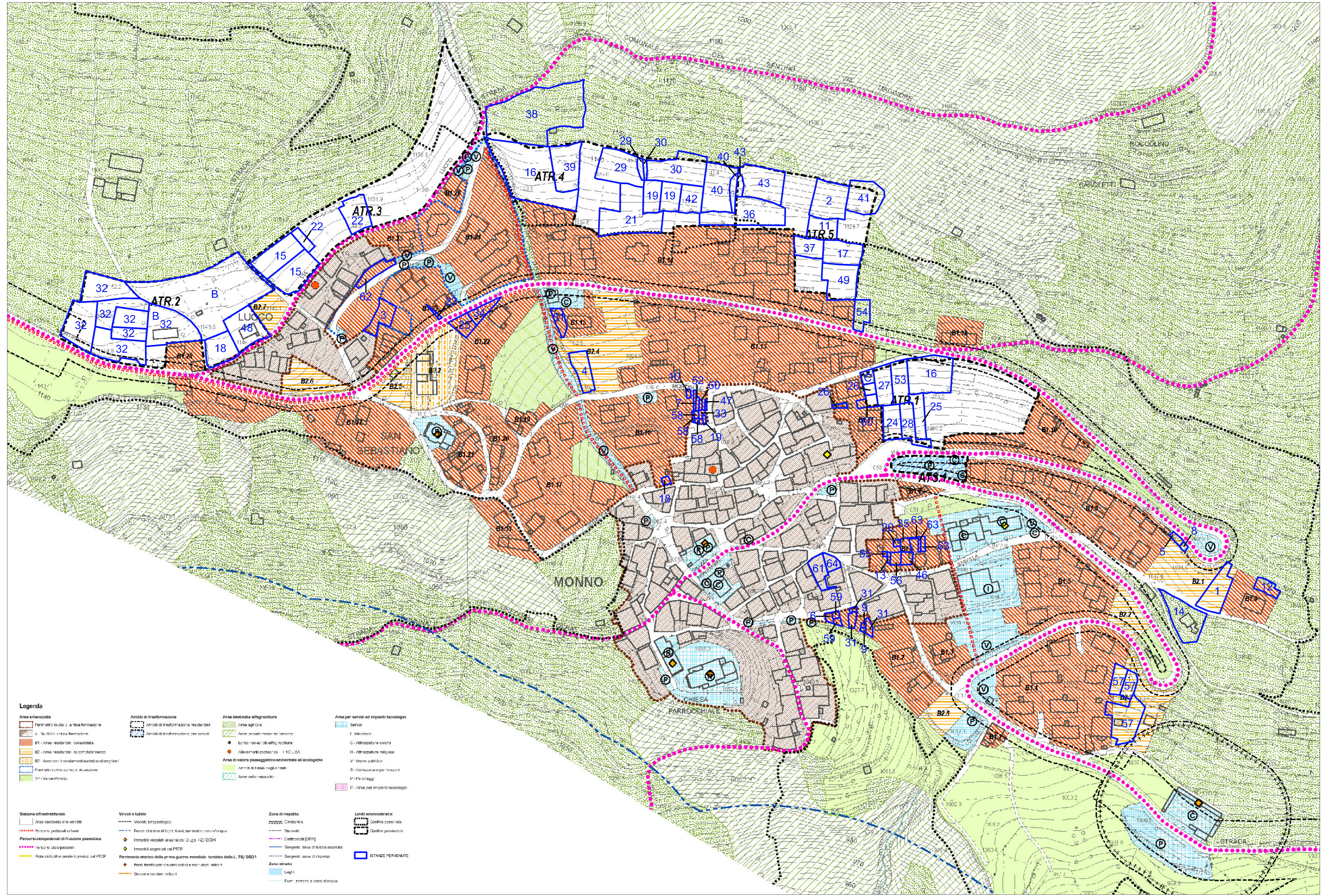

REGIONE LOMBARDA PROVINCIA DI BRESCIA

COMUNE DI MONNO

**1° VARIANTE**  
**PIANO DI GOVERNO DEL TERRITORIO**  
ai sensi della L.R. 11.03.2005, n.12 e s.m.i.

DOCUMENTO DI PIANO

V1 DP A07

ISTANZE A SEGUITO DELL'AVVIO  
DEL PROCEDIMENTO  
1° VARIANTE

DATA: FEBBRAIO 2017  
AGGIORNAMENTO: FEBBRAIO 2018

SCALA: 1:1000

IL SINDACO	IL PROGETTISTA	IL RESPONSABILE DEL PROCEDIMENTO
------------	----------------	----------------------------------

PIANI URBANISTICI Regole: Ing. Luca Campana Collaboratori: Arch. Maria Tagliari Arch. Valter Bernaschi	PIANI DI SETTORE Redazione e coordinamento strategico: Ing. Luca Campana Studio progettuale:	APPROVAZIONE C.C. CON DELIBERA
DEPOSITO DEGLI ATTI E PUBBLICAZIONE	CONTROSEGNAZIONI ALLE OSSERVAZIONI	APPROVAZIONE C.C. CON DELIBERA
R. / data	R. / data	R. / data

Studio tecnico Ing. Luca Campana - Via dello Stadio, 45 - BRESCIA - tel. 030.2005886

**Legenda**

<b>Area urbanistica</b> - Area urbanistica - Area urbanistica a vocazione agricola - Area urbanistica a vocazione agricola - Area urbanistica a vocazione agricola - Area urbanistica a vocazione agricola	<b>Area di trasformazione</b> - Area di trasformazione - Area di trasformazione - Area di trasformazione - Area di trasformazione	<b>Area esistente infrastrutturata</b> - Area esistente infrastrutturata - Area esistente infrastrutturata - Area esistente infrastrutturata - Area esistente infrastrutturata	<b>Area per servizi ed impianti tecnologici</b> - Area per servizi ed impianti tecnologici - Area per servizi ed impianti tecnologici - Area per servizi ed impianti tecnologici - Area per servizi ed impianti tecnologici
---	---	--	---

**Sistema infrastrutturale**

**Vie e strade**

**Zona di rispetto**

**Limiti amministrativi**